

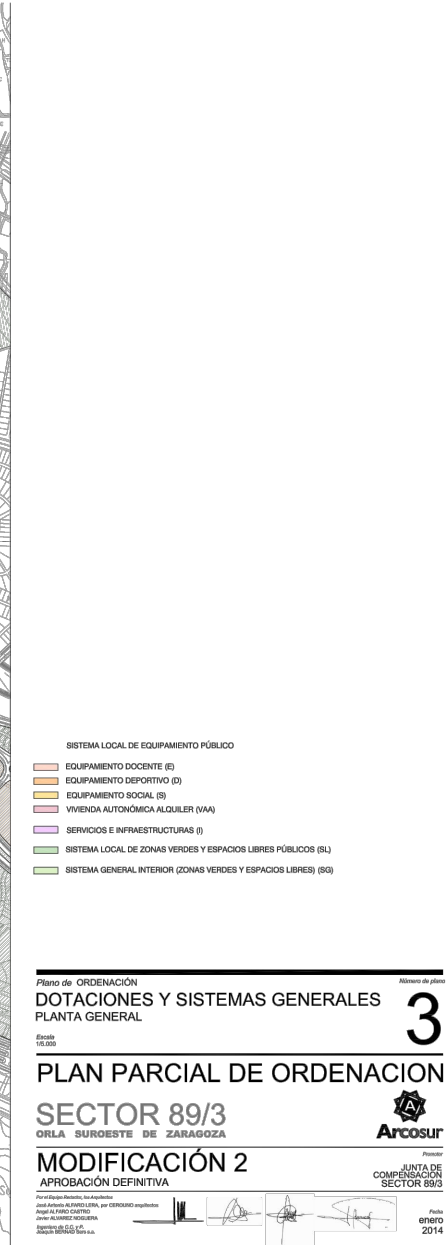

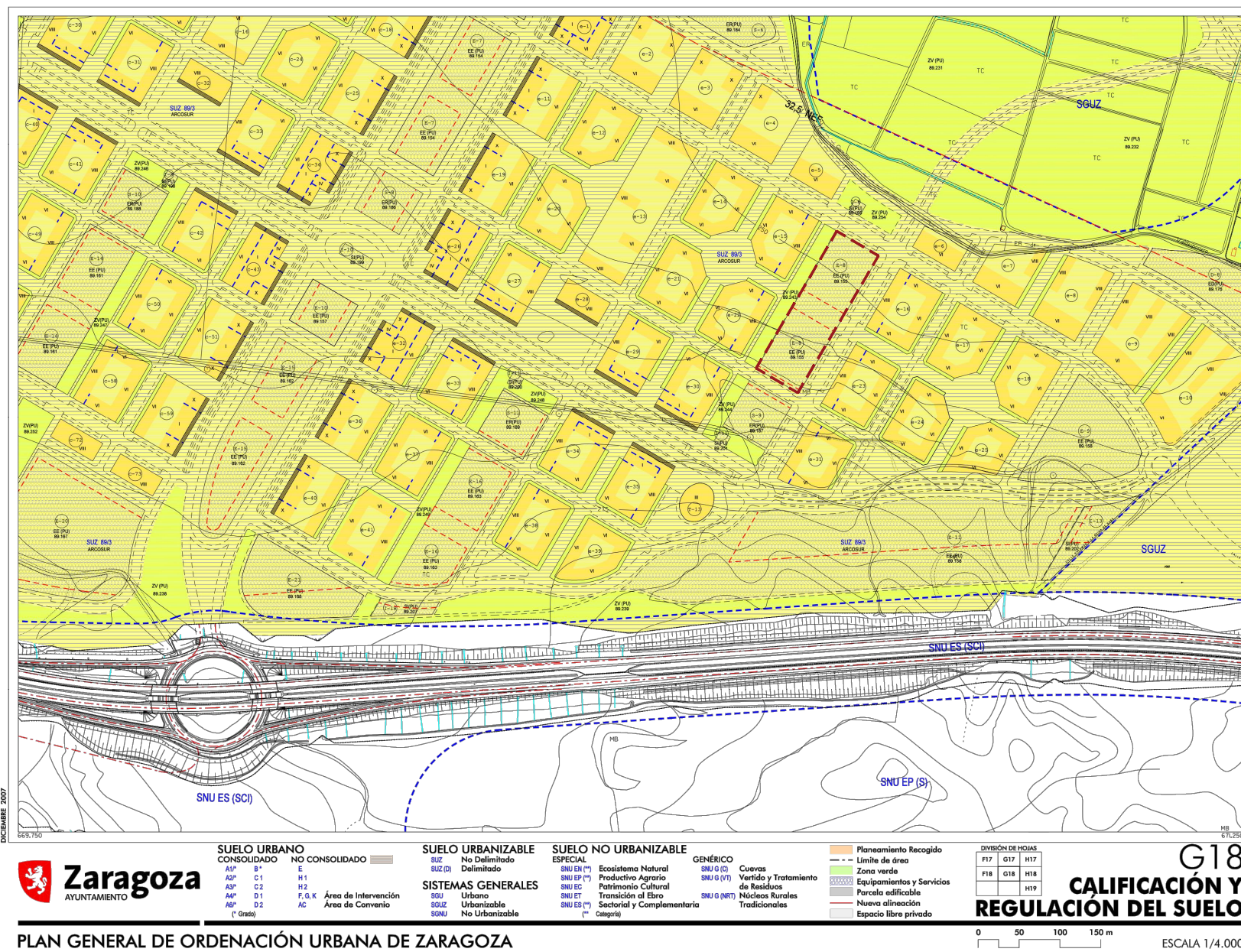

TEXTO REFUNDIDO 2007



CONSTRUCCION POR FASES

FASE 1: 9UDS DE INFANTIL + 9UDS PRIMARIA. SUPERFICIE CONSTRUIDA: 5.123,16 M2; TOTAL SUPERFICIE PARCERLA: 7.338,78

FASE 2: 9UDS.DE PRIMARIA. SUPERFICIE CONSTRUIDA: 1.015,89 M2; TOTAL SUPERFICIE PARCELA: 678,20M2

POZO DE PLUVIALES

POZO DE RESIDUALES

TELECOMUNICACIONES

REGISTRO RIEGO

REGRESIVOS

ALUMBRADO

ALUMBRADO

SEÑALIZACION VIAL

CANALIZACION

HIDRANTE

ABASTECIMIENTO

GOBIERNO DE ARAGON

Departamento de Educación, Cultura y Deporte

Gerencia de Infraestructuras y Equipamiento

PROYECTO DE EJECUCIÓN DE OBRAS DE CONSTRUCCIÓN DEL CPI "ANA MARÍA NAVALES" (ARCOSUR II)

9 UNIDADES DE INFANTIL Y 9 UNIDADES DE PRIMARIA, EN EL BARRIO DE ARCOSUR EN ZARAGOZA

Barrio Arcosur (Zaragoza)

EMPLAZAMIENTO. DIVISIÓN EN FASES

S.02

ARQUITECTO: JAIME MAGÉN PARDO FRANCISCO J. MAGÉN PARDO

MAGÉN ARQUITECTOS S.L.P. MAGÉN ARQUITECTOS S.L.P.

ESCALA: 1/500



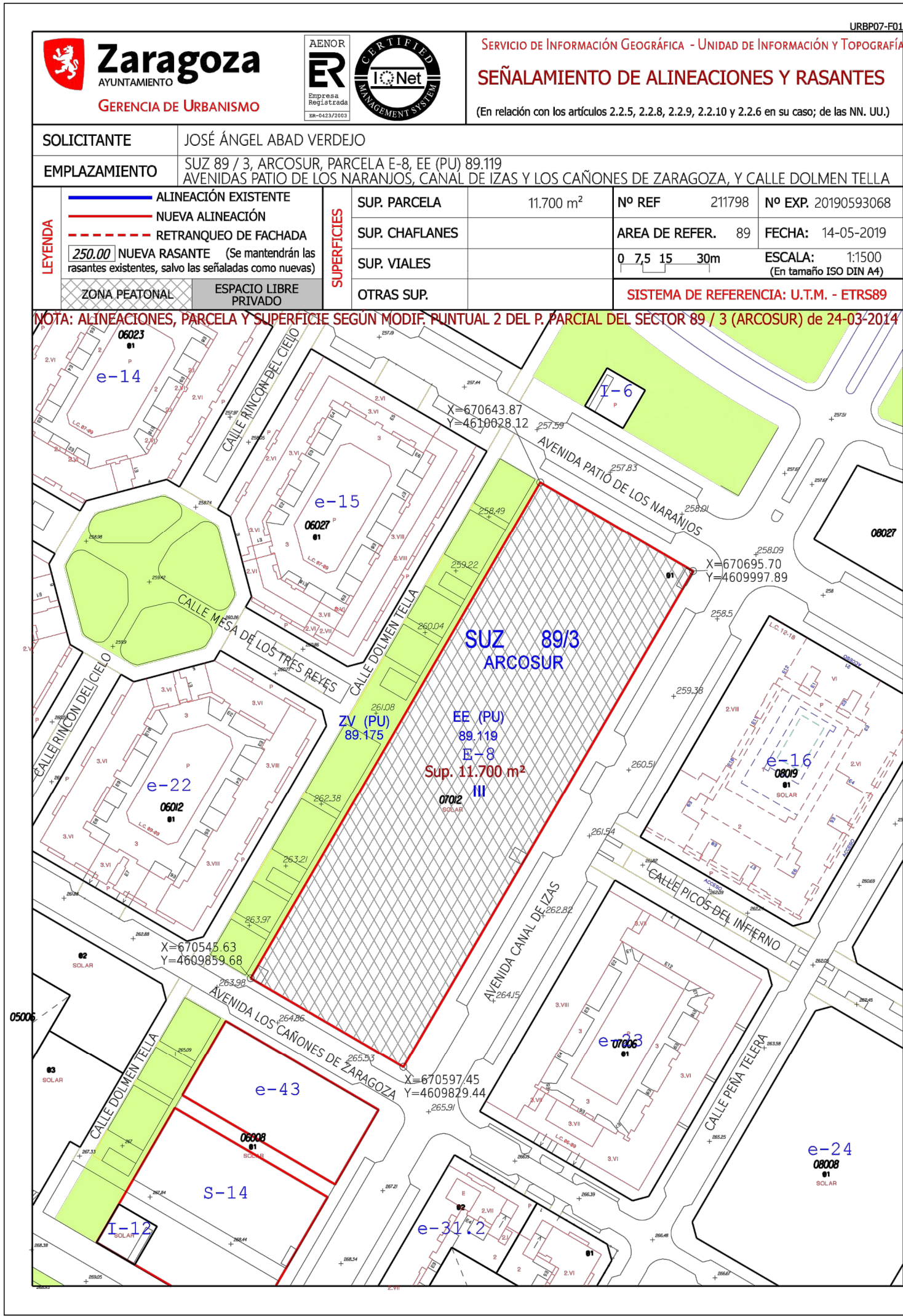

CIRCUNSTANCIAS URBANÍSTICAS. CUADRO-RESUMEN		
FASE 1 - 9 AULAS INFANTIL + 9 AULAS PRIMARIA		
CPI "ANA MARÍA NAVALES" - ZARAGOZA		
PARCELA EE (PU) 89.119		
SUPERFICIE DE LA PARCELA		11.700 M2
PLAN PARCIAL SECTOR SUZ 89/3 MODIFICACIÓN 2		
	NORMATIVA	PROYECTO FASE 1
EDIFICABILIDAD	11.700 M2 (1/1 M2)	5.262 M2
ALTURA	B+3	B+2
POSICIÓN DE LA EDIFICACIÓN		

